

۱- عنوان خدمت: صدور مجوز واگذاری منابع پرتوی		۲- شناسه خدمت: ۱۳۰۳۱۶۳۶۱۰۱	
۳- رایه دهنده خدمت	نام دستگاه اجرایی: مرکز نظام ایمنی هسته‌ای کشور		
	نام دستگاه مادر: سازمان انرژی اتمی ایران		
۴- مشخصات خدمت	شرح خدمت ارائه مجوز به متقاضی جهت واگذاری منابع پرتو و نصب آن در محل مرکز در اختیار گیرنده		
	نوع خدمت <input type="checkbox"/> خدمت به شهروندان (G2C) <input checked="" type="checkbox"/> خدمت به کسب و کار (G2B) <input type="checkbox"/> خدمت به دیگر دستگاه های دولتی (G2G)		
	ماهیت خدمت <input checked="" type="checkbox"/> حاکمیتی <input type="checkbox"/> تصدی گری		
	سطح خدمت <input checked="" type="checkbox"/> ملی <input type="checkbox"/> منطقه ای <input type="checkbox"/> استانی <input type="checkbox"/> شهری <input type="checkbox"/> روستایی		
	رویداد مرتبط با: <input type="checkbox"/> تولد <input type="checkbox"/> آموزش <input checked="" type="checkbox"/> سلامت <input type="checkbox"/> مالیات <input checked="" type="checkbox"/> کسب و کار <input type="checkbox"/> تامین اجتماعی <input type="checkbox"/> ثبت مالکیت <input type="checkbox"/> تاسیسات شهری <input type="checkbox"/> بیمه <input type="checkbox"/> ازدواج <input type="checkbox"/> بازنشستگی <input checked="" type="checkbox"/> مدارک و گواهینامه‌ها <input type="checkbox"/> وفات <input type="checkbox"/> سایر		
	نحوه آغاز خدمت <input checked="" type="checkbox"/> تقاضای گیرنده خدمت <input type="checkbox"/> فرارسیدن زمانی مشخص <input type="checkbox"/> رخداد رویدادی مشخص <input type="checkbox"/> تشخیص دستگاه <input type="checkbox"/> سایر: ...		
	مدارک لازم برای انجام خدمت نامه درخواست مرکز واگذار کننده نامه درخواست مرکز در اختیارگیرنده نقشه مورد تایید معاونت بهداشتی دانشگاه مربوطه (الزامی جهت مراکز در اختیار گیرنده منابع با کاربرد پزشکی برای فعالیت‌های شاخه رادیولوژی تشخیصی و مداخله‌ای) فرم کنترل کیفی دوربین پرتونگاری صنعتی فرم پادمان هسته ای تکمیل شده توسط مرکز فروشنده برای دوربین های پرتونگاری صنعتی / کانتینر ساخته شده از اورانیوم تهی شده (فرم ۳، پیوست ۱ "ضوابط دریافت پروانه اشتغال واردات دوربین های پرتونگاری صنعتی") فرم پادمان هسته ای تکمیل شده توسط مرکز خریدار برای دوربین های پرتونگاری صنعتی / کانتینر ساخته شده از اورانیوم تهی شده (فرم ۴، پیوست ۱ "ضوابط دریافت پروانه اشتغال واردات دوربین های پرتونگاری صنعتی")		
	قوانین و مقررات بالادستی قانون سازمان انرژی اتمی ایران مصوب ۱۳۵۳ قانون حفاظت در برابر اشعه مصوب ۱۳۶۸		
	آمار تعداد خدمت گیرندگان ۳۰۰ خدمت گیرندگان در: <input type="checkbox"/> ماه <input type="checkbox"/> فصل <input checked="" type="checkbox"/> سال		
	متوسط مدت زمان رایه خدمت: ۳ روز		
تواتر <input type="checkbox"/> یکبار برای همیشه <input checked="" type="checkbox"/> عدم مصداق <input type="checkbox"/> ماه <input type="checkbox"/> فصل <input type="checkbox"/> سال <input type="checkbox"/> بار در:			
تعداد بار مراجعه حضوری ندارد			
هزینه رایه خدمت (ریال) به خدمت گیرندگان مبلغ (مبالغ) شماره حساب (های) بانکی پرداخت بصورت الکترونیک			
۵۰۰۰۰۰۰ ۴۰۰۱۰۰۴۹۰۸۰۰۳۰۴۲ <input checked="" type="checkbox"/>			
- - -			
۵- نحوه دسترسی	آدرس وبگاه خدمت:		
	https://nrpdsys.nrpd.ir/		
	نام سامانه مربوط به خدمت: سامانه یکپارچه نظارت و ارزیابی پرتوی (سیناب)		
مراحل خدمت	نوع ارائه	رسانه ارتباطی خدمت	

				<input checked="" type="checkbox"/> الکترونیکی <input type="checkbox"/> اینترنتی <input type="checkbox"/> پست الکترونیک <input type="checkbox"/> تلفن گویا یا مرکز تماس <input type="checkbox"/> سایر (با ذکر نحوه دسترسی) <input type="checkbox"/> تلفن همراه <input type="checkbox"/> ارسال پستی <input checked="" type="checkbox"/> پیام کوتاه	در مرحله اطلاع رسانی خدمت
		<input type="checkbox"/> غیر الکترونیکی	ذکر ضرورت مراجعه حضوری <input type="checkbox"/> جهت احراز اصالت فرد <input type="checkbox"/> جهت احراز اصالت مدرک <input type="checkbox"/> نبود زیرساخت ارتباطی مناسب <input type="checkbox"/> سایر:	مراجعه به دستگاه: <input type="checkbox"/> ملی <input type="checkbox"/> استانی <input type="checkbox"/> شهرستانی	
			<input checked="" type="checkbox"/> الکترونیکی <input type="checkbox"/> اینترنتی <input type="checkbox"/> پست الکترونیک <input type="checkbox"/> تلفن گویا یا مرکز تماس <input type="checkbox"/> دفاتر پیشخوان شماره قرارداد و واگذاری خدمات به دفاتر پیشخوان: <input type="checkbox"/> عناوین مشابه دفاتر پیشخوان <input type="checkbox"/> سایر	در مرحله درخواست خدمت	
		<input type="checkbox"/> غیر الکترونیکی	ذکر ضرورت مراجعه حضوری <input type="checkbox"/> جهت احراز اصالت فرد <input type="checkbox"/> جهت احراز اصالت مدرک <input type="checkbox"/> نبود زیرساخت ارتباطی مناسب <input type="checkbox"/> سایر: تعجیل متقاضی در ارائه درخواست	مراجعه به دستگاه: <input type="checkbox"/> ملی <input type="checkbox"/> استانی <input type="checkbox"/> شهرستانی	
			<input checked="" type="checkbox"/> الکترونیکی <input type="checkbox"/> اینترنتی <input type="checkbox"/> پست الکترونیک <input type="checkbox"/> سایر	مرحله تولید خدمت (فرایند داخل دستگاه یا ارتباط با دیگر دستگاه ها)	
		<input type="checkbox"/> غیر الکترونیکی	ذکر ضرورت مراجعه حضوری		
			<input checked="" type="checkbox"/> الکترونیکی <input type="checkbox"/> اینترنتی <input type="checkbox"/> پست الکترونیک <input type="checkbox"/> تلفن گویا یا مرکز تماس <input type="checkbox"/> دفاتر پیشخوان شماره قرارداد و واگذاری خدمات به دفاتر پیشخوان: <input type="checkbox"/> عناوین مشابه دفاتر پیشخوان <input checked="" type="checkbox"/> سایر (کارپوشه ملی ایرانیان در بستر pgsb)	در مرحله ارائه خدمت	
		<input type="checkbox"/> غیر الکترونیکی	ذکر ضرورت مراجعه حضوری <input type="checkbox"/> جهت احراز اصالت فرد <input type="checkbox"/> جهت احراز اصالت مدرک <input type="checkbox"/> نبود زیرساخت ارتباطی مناسب <input type="checkbox"/> سایر: تعجیل متقاضی برای دریافت پاسخ	مراجعه به دستگاه: <input type="checkbox"/> ملی <input type="checkbox"/> استانی <input type="checkbox"/> شهرستانی	
استعلام غیر الکترونیکی	استعلام الکترونیکی	فیلدهای مورد تبادل		نام سامانه های دیگر	۷- ارتباط خدمت با سایر سامانه ها
<input type="checkbox"/>	برخط online دسته ای (Batch)	<input type="checkbox"/>	<input type="checkbox"/>	<input type="checkbox"/>	

<input type="checkbox"/>	<input type="checkbox"/>	<input type="checkbox"/>				
<input type="checkbox"/>	<input type="checkbox"/>	<input type="checkbox"/>				
<input type="checkbox"/>	<input type="checkbox"/>	<input type="checkbox"/>				
نام دستگاه دیگر	نام سامانه های دستگاه دیگر	فیلدهای موردتبادل	مبلغ (در صورت پرداخت هزینه)	استعلام الکترونیکی برخط: online دستهای (Batch)	اگر استعلام غیرالکترونیکی است، استعلام توسط:	
بانک مرکزی ایران	سامانه شاپرک	اطلاعات پرداخت	-	<input checked="" type="checkbox"/>	<input type="checkbox"/>	<input type="checkbox"/> دستگاه <input type="checkbox"/> مراجعه کننده
				<input type="checkbox"/>	<input type="checkbox"/>	<input type="checkbox"/> دستگاه <input type="checkbox"/> مراجعه کننده
				<input type="checkbox"/>	<input type="checkbox"/>	<input type="checkbox"/> دستگاه <input type="checkbox"/> مراجعه کننده

۸- ارتباط خدمات با سایر دستگاههای دیگر

- ۹- عناوین فرایندهای خدمت
- ۱- معرفی مرکز
 - ۲- ثبت درخواست توسط متقاضی
 - ۳- بررسی درخواست توسط دراختیارگیرنده
 - ۴- بررسی درخواست توسط خدمت دهنده
 - ۵- بررسی درخواست توسط واحد قانونی
 - ۶- تایید مدیر کل
 - ۷- صدور مجوز

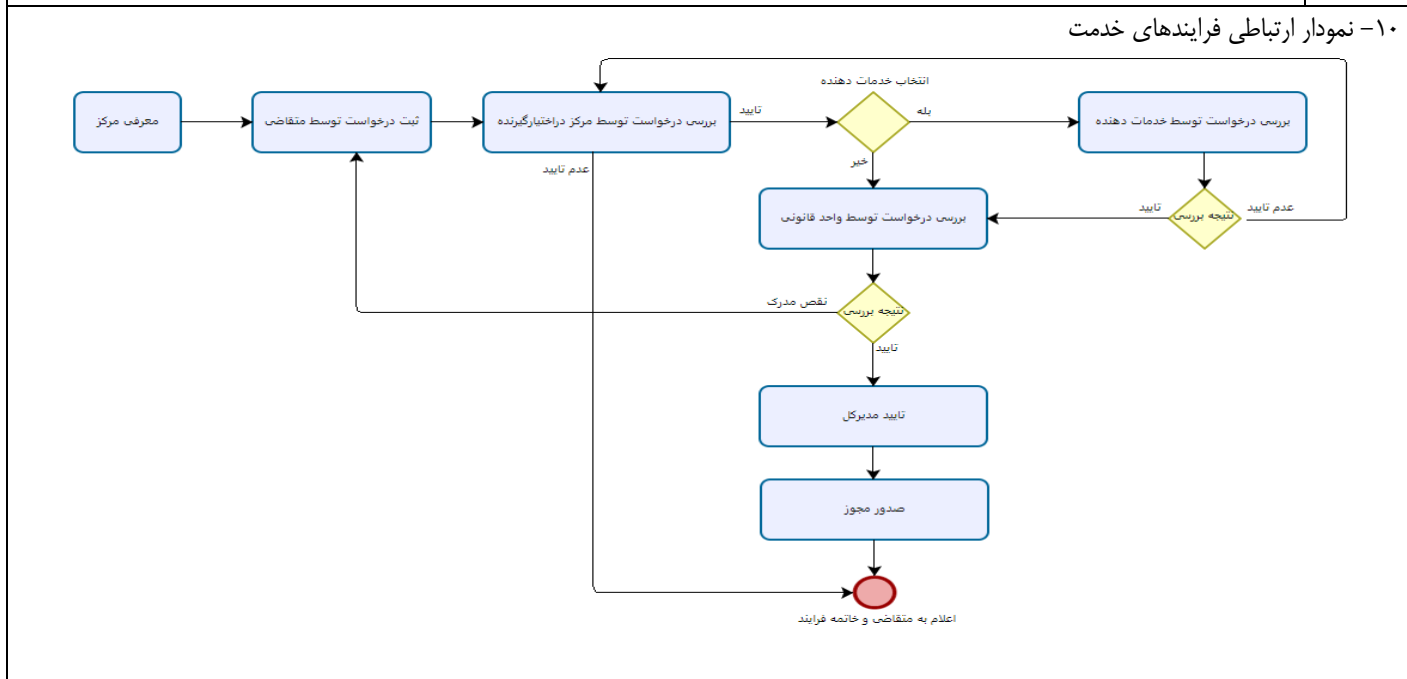

نام و نام خانوادگی تکمیل کننده فرم: کارشناس واحد مربوطه	تلفن: ۵۷۸۱۷ (۰۲۱)	پست الکترونیک: nrpd@aeoi.org.ir	واحد مربوطه: مرکز نظام ایمنی هسته‌ای کشور
--	----------------------	------------------------------------	--

ردیف	عنوان مجوز	نوع مجوز	مستندات قانونی (مصوبه، بخشنامه، آیین نامه)	مدارک مورد نیاز	مدت اعتبار	هزینه (ریال)	متقاضی مجوز			فرآیند صدور مجوز	مراجع ناظر	زمان تقریبی فرآیند مجوز (روز / ساعت)	فرآیند مجوز		توضیحات
							حقیقی	حقوقی	دولتی				مستثنی * اختصاصی	الکترونیکی	
۱	صدور مجوز واگذاری منابع پرتوی	صدور	قانون سازمان انرژی اتمی ایران مصوب ۱۳۵۳ قانون حفاظت در برابر اشعه مصوب ۱۳۶۸	نامه درخواست مرکز واگذار کننده نامه درخواست مرکز در اختیار گیرنده قشه مورد تایید معاونت بهداشتی دانشگاه مربوطه (الزامی جهت مراکز در اختیار گیرنده منابع با کاربرد پزشکی برای فعالیت‌های شاخه رادیولوژی تشخیصی و مداخله‌ای) فرم کنترل کیفی دوربین پرتونگاری صنعتی فرم پادمان هسته ای تکمیل شده توسط مرکز فروشنده برای دوربین های پرتونگاری صنعتی / کانتینر ساخته شده از اورانیوم تهی شده (فرم ۳، پیوست ۱ "ضوابط دریافت پروانه اشتغال واردات دوربین های پرتونگاری صنعتی")	بر اساس ضابطه مجوز	-				سازمان انرژی اتمی ایران	۳	*			
۲		تعمیر									-				
۳		اصلاح									-				

